



DEMANDE DE TRAVAUX SUR COLONNE ELECTRIQUE EXISTANTE

Déjà RACCORDEE AU RÉSEAU PUBLIC DE DISTRIBUTION

GÉRÉ PAR EDF CORSE



RAISON SOCIALE :

NOM – PRÉNOM :

TÉLÉPHONES : Fixe: Mobile :

E-MAIL :

COMMUNE du chantier :

Date :

Signature :

Cadre réservé à EDF : MOAP : IEP :

**L'accord préalable d'EDF Corse doit être demandé avant
d'entreprendre tous travaux.**

Renseignements à fournir **OBLIGATOIREMENT** afin d'instruire votre dossier

Votre dossier doit être complet
pour prise en compte

Le Demandeur : C'est le propriétaire ou son représentant mandaté, dans le cas d'un syndic, joindre la délibération autorisant cette démarche.

Le demandeur est un syndic :

Raison Sociale :

N° de SIRET :

Téléphones : Fixe : Mobile :

E-mail :

Adresse de correspondance :
.....

Le demandeur est un particulier :

Nom : Prénom :

Date de naissance : E-mail :

Téléphones : Fixe : Mobile :

Adresse de correspondance :
.....

Si le demandeur est un particulier il a la possibilité de mandater un professionnel appelé « tiers habilité » afin de réaliser son projet.

En tant que particulier souhaitez-vous mandater un tiers habilité : ☐ Oui ☐ Non

Si oui : merci de compléter le document page suivante concernant le « tiers habilité ».

Installations antérieures à 1993:

En application des articles L 346-1 et suivants du code de l'énergie, issus de l'article 176 de la loi ELAN (publiée le 24 novembre 2018), vous avez la possibilité de nous transférer la propriété de la colonne électrique de l'immeuble.

Pour être recevable, vous devez nous faire parvenir votre décision accompagnée d'une délibération de l'assemblée générale des copropriétaires, que cette dernière soit favorable ou non.

Nous prendrons acte du transfert de la colonne électrique à la réception de cette décision.

Afin de mener à bien cette opération d'intégration au réseau public de distribution, nous vous prions de bien vouloir nous adresser en complément les informations suivantes :

- ***L'adresse de l'immeuble permettant d'identifier de manière non ambiguë la localisation de la colonne (Coordonnées GPS) ;***
- ***La date de construction de la colonne ;***
- ***La ou les date(s) d'éventuel(s) travaux de renouvellement de cette colonne ;***
- ***Toutes autres informations relatives à la colonne que vous jugeriez utile de nous communiquer (Photos).***

Renseignements à fournir **OBLIGATOIREMENT** afin d'instruire votre dossier

Votre dossier doit être complet
pour prise en compte

Tiers habilité :

Il s'agit d'un professionnel inscrit au registre des commerces choisi par le demandeur pour effectuer tout ou partie des démarches de raccordement auprès d'EDF CORSE

Dans le cas où le demandeur est un particulier, si des travaux doivent être réalisés dans la propriété privée, un tiers habilité professionnel est obligatoire pour pouvoir bénéficier d'une commande RRO (Réalisation Remise d'Ouvrages).

Je soussigné(e), le(a) demandeur (se)

M. ou Mme.

Habilite la société

Pour le chantier

A agir au nom et pour compte du demandeur, à savoir :

- Signer la proposition de raccordement du présent projet
- Procéder aux règlements financiers relatifs au raccordement
- Recevoir la délégation de maîtrise d'ouvrage ainsi que la commande de Réalisation de Remise d'Ouvrage

(Dans ce cas, l'interlocuteur d'EDF devient le mandataire)

L'Interlocuteur :

Raison sociale :

N° de SIRET :

Téléphones : Bureau : Mobile :

Adresse de correspondance :
.....

Date :

Signature du demandeur

Signature du tiers habilité

Renseignements à fournir **OBLIGATOIREMENT** afin d'instruire votre dossier

Votre dossier doit être complet
pour prise en compte

Interlocuteur technique (électricien, architecte...)

Nom : Prénom :

Raison sociale :

Qualité :

Téléphones : Fixe : Mobile :

E-mail :

Adresse:.....
.....

Le projet :

Le projet nécessite-t-il un permis de construire ?

☐ Oui Joindre une copie de l'arrêté accordant le permis de construire

☐ Non Joindre un titre de propriété

IDENTIFICATION ET LOCALISATION DU PROJET

Adresse précise du projet :
.....
.....

Code postal : Commune :

Références cadastrales :

Section : Parcelles :

Date de construction de la colonne :

Date(s) d'éventuel(s) travaux de renouvellement de cette colonne :

Alimentation actuelle :

Le projet est actuellement alimenté : ☐ Oui ☐ Non

Renseignements à fournir **OBLIGATOIREMENT** afin d'instruire votre dossier

Votre dossier doit être complet
pour prise en compte

Description détaillée du projet :

Le demandeur ou le tiers habilité établit ici la synthèse de l'ensemble des éléments de son dossier de raccordement.

Réhabilitation totale ☐ Réhabilitation partielle ☐

Ajout de points de livraison ☐ Renforcement ☐ Déplacement ☐

Les travaux concernent uniquement la colonne électrique ☐ Oui ☐ Non

Date souhaitée de livraison :

Nombre de bâtiments :

Nombre de lots / appartements existants : Nombre de service généraux :

Le Nombre de lots / appartements sera il modifié ☐ Oui ☐ Non

Si oui veuillez indiquer le détail :

L'affectation des lots sera elle modifiée ☐ Oui ☐ Non

Si oui veuillez indiquer le détail :

Le mode de chauffage / climatisation sera il modifié ☐ Oui ☐ Non

Si oui veuillez indiquer le détail :

Les lots existants sont-ils équipés de chauffages électriques? ☐ Oui ☐ Non

Les lots existants sont-ils équipés de climatisation? ☐ Oui ☐ Non

Est-il prévu un raccordement au réseau public de distribution pour une installation de production d'électricité? ☐ Oui ☐ Non

Si oui, type de production :ainsi que la référence de la demande de raccordement de l'installation de production déposé auprès d'EDF :

DEMANDE DE RENSEIGNEMENTS A COMPLETER PAR LE FOURNISSEUR

Joindre **IMPERATIVEMENT** à la présente demande de renseignement **un justificatif des coordonnées bancaires*** du fournisseur (s'il est à régler directement) ou de la société d'affacturage

MERCI DE BIEN VOULOIR RENVOYER CE FORMULAIRE COMPLETE A L'INTERLOCUTEUR D'EDF/ERDF SUIVANT :				
Nom de l'interlocuteur		Prénom		Fonction
Tél / Fax / télécopie				
Adresse email				
Adresse de l'entité				
N° d'affaire				
Pour les opérations SRU : montant de la participation de				
Pour les autres opérations : montant de l'engagement financier				
Date de la demande				

IDENTIFICATION DU FOURNISSEUR (à remplir par le fournisseur)				
Nom de l'interlocuteur		Prénom		Fonction
Tél/ Fax / télécopie				
Adresse email				
Adresse de l'entité				
RAISON SOCIALE				
ENSEIGNE ou NOM USUEL				
CRITERE (SRU)	<input type="checkbox"/> Oui	<input type="checkbox"/> Non	Si oui	<input type="checkbox"/> Promoteur ou <input type="checkbox"/> Aménageur-Lotisseur
N° SIRET (14 caractères)				
N° TVA INTRACOMMUNAUTAIRE				
CODE APE (NAF)				
ADRESSE				
N° ET RUE				
CODE POSTAL				
VILLE				
BOÎTE POSTALE				
PAYS				
REGIME DE LA TVA	<input type="checkbox"/> sur débit/livraison	<input type="checkbox"/> à l'encaissement	<input type="checkbox"/> exonéré	<input type="checkbox"/> étranger

Fournisseur facturant des honoraires, des commissions, des courtages, des droits d'auteur et d'inventeur ?	
<input type="checkbox"/> OUI	<input type="checkbox"/> NON

FOURNISSEUR A REGLER DIRECTEMENT ? (saisie obligatoire avec fourniture du RIB)								
<input type="checkbox"/> OUI	Code Banque		Code Guichet		N° de compte		Clé RIB	
	IBAN				Titulaire du compte			
<input type="checkbox"/> NON	Préciser la société d'affacturage ou de paiement divergent :							
	RAISON SOCIALE							
	ADRESSE							
	N° SIRET							
Date :			Signature de l'interlocuteur :			Cachet de l'entreprise :		

un justificatif des coordonnées bancaires* RIB (Relevé d'Identité Bancaire) de la banque avec IBAN ou RIB Internet tamponné avec IBAN édité par le fournisseur ou **Facture** pour les factoring

Documents à fournir **OBLIGATOIREMENT** à la réalisation de votre dossier :

Votre dossier doit être complet pour prise en compte

Documents constitutifs d'une demande de raccordement :

- Le présent document complété et signé
- Pour les syndicats, la délibération autorisant les travaux
- Pour le transfert de concession de la colonne électrique vers EDF, la décision accompagnée d'une délibération de l'AG des copropriétaires
- Pour les clients professionnels il est demandé un extrait KBIS de moins de 3 mois
- L'autorisation d'urbanisme
(Permis accordé ou titre de propriété pour un bâti existant au nom du demandeur ou bail)
- Un plan de situation
(Échelle 1/25 000^{ème} ou 1/10 000^{ème} avec localisation)
- Un plan de cadastre
(Échelle 1/2 000^{ème} ou 1/1000^{ème} avec l'identification des parcelles concernées)
- Un plan de masse
(Échelle 1 / 200^{ème} ou 1 / 500^{ème} avec l'emplacement souhaité du coffret)
- Des photos
(Vue d'ensemble du projet : coté voie publique, réseau EDF le plus proche, coffret de coupure et colonne électrique à chaque étage)
- Le calcul électrique des colonnes montantes conforme à la norme NFC 14-100
(Calculs des chutes de tension dans la colonne et dérivation individuelle ainsi que la matérialisation sur plan des canalisations de chaque niveau, les fichiers de calculs en version informatique)
- L'avant projet du réseau basse tension sur le terrain d'assiette conforme à la norme NFC 14-100
(Dimensionnement des canalisations et Positionnement des canalisations, des coffrets, des grilles de dérivation ... REMBT, FC, ECP3D, ECP2D)
- Le tracé des canalisations sur le plan de masse de l'opération comportant le positionnement du ou des appareils de coupure (C400/P200, ECP3D) ainsi que la canalisation collective vers le local technique ou la gaine technique.



Quel document ?

Autorisation.....
Plan de masse.....
Plan cadastral.....
CONSUEL.....
RIB.....

À qui demander ?

- Mairie
- Architecte
- Cadastre
- CONSUEL de Lyon
- Banque

Adresse internet : <https://sei-raccordement.edf.com>

EDF CORSE – Accueil Raccordement
Rue Marcel Paul 20407 BASTIA Cedex

Accueil téléphonique au : **0969 32 25 20**



Plans de localisation de la parcelle

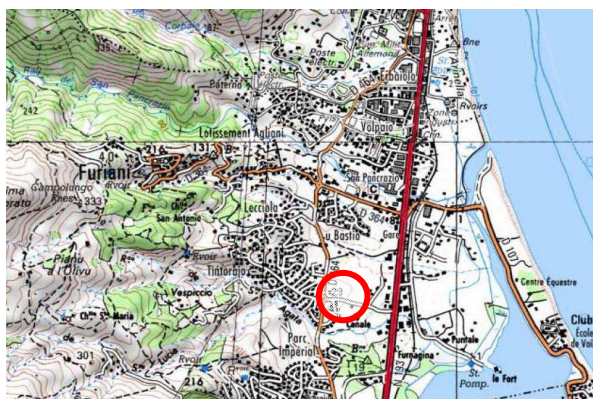

Plan de situation

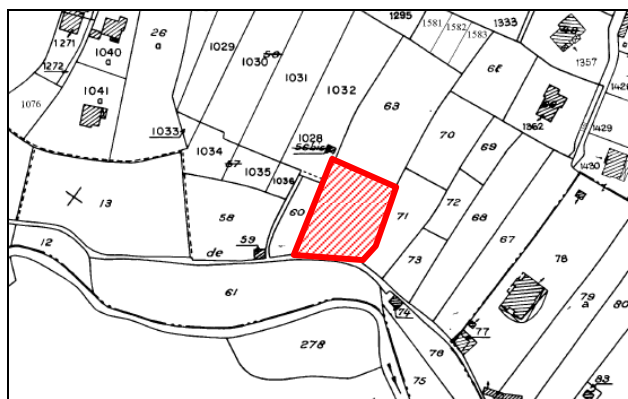

Plan de cadastre

Plan de masse

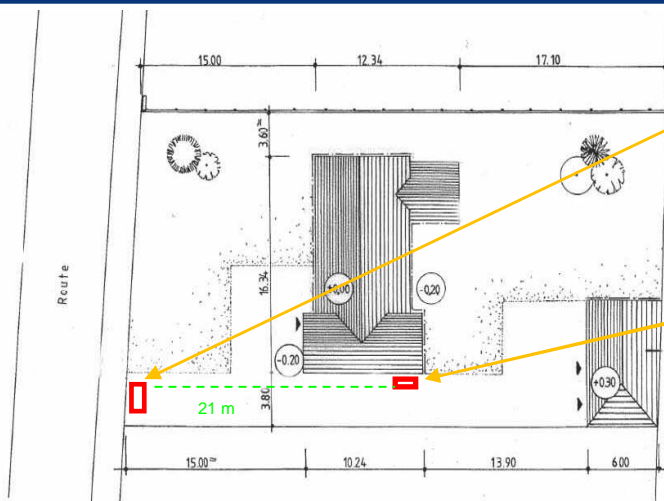

Indiquer l'emplacement du coffret de coupure

Indiquer l'emplacement du compteur/disjoncteur ou de la gaine technique ou du local technique

Ainsi que le tracé reliant ces équipements.

Nous attirons votre attention sur le fait que l'emplacement définitif du coffret extérieur est conditionné par la proximité du réseau électrique. Dans certains cas, il est donc possible que l'emplacement retenu soit différent de votre souhait. L'emplacement définitif de votre coffret extérieur vous sera précisé lors de la visite sur place.

Exemple de Photos

Le Coffret de coupure



La Colonne Intérieure





Les étapes clés de votre raccordement au réseau de distribution public d'Électricité

1

Téléchargez votre demande de raccordement sur notre portail internet à l'adresse: <https://corse.edf.fr> , puis vous adressez votre demande à notre accueil raccordement à sei-corse-ard-pro@edf.fr

ou par courrier : EDF CORSE
Accueil Raccordement électricité
Rue Marcel Paul
20407 Bastia Cedex

2

Après réception et validation de votre demande de raccordement, un courrier vous sera envoyé vous informant de la date prévisionnelle de mise à disposition du devis (Délai réglementaire 3 mois).

3

Expédier votre **règlement et l'acceptation** à l'adresse indiquée sur votre devis.

4

Contact :

Dans les jours qui suivent la réception de votre paiement, vous serez contacté par un chargé d'affaires.

5

Travaux EDF :

Dès l'obtention des autorisations administratives, nous lancerons les travaux nécessaires à la réalisation de votre chantier. Les délais sont de 12 à 28 semaines selon le type d'ouvrage à construire.

6

La mise en service est soumise à une dernière étape :

- Paiement de la facture
- Remise des « Certificats de Conformité » de vos installations intérieures.

Des informations techniques sont disponibles aux adresses suivantes :

Documentation technique SEQUELEC :

Lotissement :

http://www.erdfdistribution.fr/medias/Sequelec_public/Sequelec_Guide_Pratique_Lotissement.pdf

Immeuble :

http://www.erdfdistribution.fr/medias/Sequelec_public/SeQuelec_GP10.pdf

Organisme de certification : <http://www.consuel.com>